

АО «Главный научный инновационный
внедренческий центр»

ГНИВЦ

ДОРАБОТКА УЧЕТНЫХ СИСТЕМ ДЛЯ НАЛОГОВОГО МОНИТОРИНГА

Мелешко Евгений

Директор Департамента корпоративных информационных систем АО «ГНИВЦ»

22 октября 2025 г.

ПОДХОДЫ В ОБЕСПЕЧЕНИИ ВИТРИНЫ ДАННЫМИ

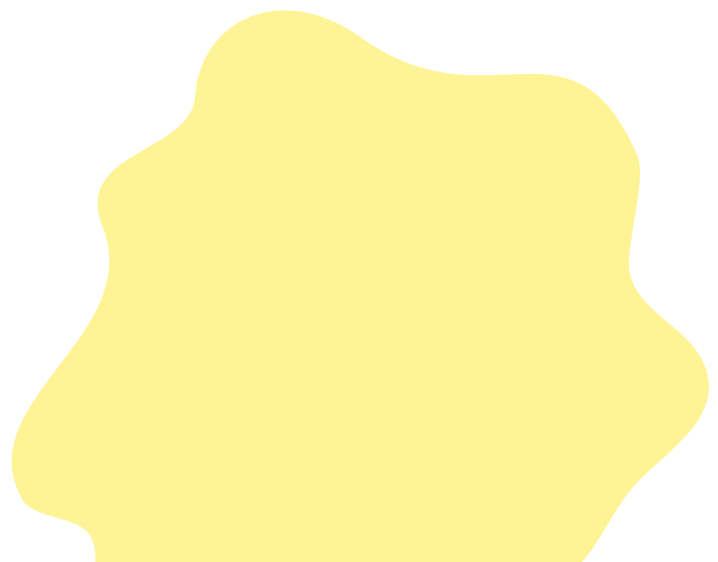

ПОДХОДЫ В ОБЕСПЕЧЕНИИ ВИТРИНЫ ДАННЫМИ

«Витрина-диктатор»

- + Модель данных Витрины, отвечает требованиям ФНС России
- + Стандартизированные и однозначные требования к данным из учетной системы
- Трудоемкая подготовка данных для Витрины на стороне учетной системы
- Контроль полноты передачи данных в витрину лежит на стороне учетной системы
- Не решается проблема отсутствия в учетной системе необходимого для работы с налоговыми показателями функционала

ПОДХОДЫ В ОБЕСПЕЧЕНИИ ВИТРИНЫ ДАННЫМИ

«Витрина-партнер»

- + Модель данных Витрины, отвечает требованиям ФНС России
- + Стандартизированные и однозначные требования к данным из учетной системы
- + Данные из учетной системы забираются «как есть» и в налоговую модель Витрины их преобразовывает внешний функционал
- + Встроенные процессы и инструменты обеспечения контроля полноты, своевременности и качества данных
- + Дополняет функции учетной системы до требований витрины
Реализует не достающие в учетной системе функции, например, расчет налоговых показателей

КЛЮЧЕВЫЕ ПРЕИМУЩЕСТВА РЕШЕНИЯ

Автоматизация

Минимизация ручного труда за счет регламентных заданий и предварительных настроек

Стандартизация

Использование встроенных классификаторов и правил формирования пакетов данных

Гибкость

Возможность как ручной, так и полностью автоматической выгрузки по событиям

Безопасность и контроль

Детальное логирование всех операций, разграничение прав доступа, проверка целостности и соответствия данных

Поддержка актуальности

Механизм отслеживания изменений в данных 1С и структуре буферной БД

КАК ЭТО РАБОТАЕТ?

1C [КОПИЯ] Бухгалтерия предприятия КОРП, редакция 3.0 (1С:Предприятие)

Поиск Ctrl+Shift+F

Поиск (Ctrl+F)

Начальная страница

Главное

Руководителю

Банк и касса

Продажи

Покупки

Склад

Производство

ОС и НМА

Зарплата и кадры

Операции

Отчеты

Справочники

Администрирование

Помощь

1С:Коннектор (ГНИВЦ)

Классификаторы

- Виды сделок
- Категории контрагентов
- Классификатор SPVDOC
- Классификатор периодов
- Коды групп отчётов

Настройка системы

- Основные параметры**
- Коды организаций и филиалов
- Сопоставление форм и кодов групп регламентированной отчётности
- Настройки периодов рег отчетов
- Правила выгрузки счетов учета (план счетов)
- Произвольные объекты выгрузки

Механизмы выгрузки данных

- Выгрузка данных
- Выгрузка остатков
- Настройки групп объектов выгрузки
- Регламентные и фоновые задания

Службные регистры

- Данные присоединенных файлов
- Значения настроек выгрузки данных
- Настройки периодов рег отчетов
- Настройки функциональности
- Правила выгрузки счетов учета
- Рег. отчеты к выгрузке
- Регистрация изменений
- Структура буферной БД

Отчеты

- Результаты выгрузки данных (ГНИВЦ)

Сервис

- Регламентные и фоновые задания

Настройка

КАК ЭТО РАБОТАЕТ?

1С [КОПИЯ] Бухгалтерия предприятия КОРП, редакция 3.0 (1С:Предприятие)

Поиск Ctrl+Shift+F

Начальная страница

Поиск (Ctrl+F)

Классификаторы

- Виды сделок
- Категории контрагентов
- Классификатор SPVDOC
- Классификатор периодов
- Коды групп отчётов

Настройка системы

Основные параметры

- Коды организаций и филиалов
- Сопоставление форм и кодов групп регламентированной отчётности
- Настройки периодов рег отчетов
- Правила выгрузки счетов учета (план счетов)
- Произвольные объекты выгрузки

Механизмы выгрузки данных

- Выгрузка данных**
- Выгрузка остатков
- Настройки групп объектов выгрузки
- Регламентные и фоновые задания

Служебные регистры

- Данные присоединенных файлов
- Значения настроек выгрузки данных
- Настройки периодов рег отчетов
- Настройки функциональности
- Правила выгрузки счетов учета
- Рег. отчеты к выгрузке
- Регистрация изменений
- Структура буферной БД

Отчеты

- Результаты выгрузки данных (ГНИВЦ)

Сервис

- Регламентные и фоновые задания

Настройка → Выбор данных

1С:Коннектор (ГНИВЦ)

КАК ЭТО РАБОТАЕТ?

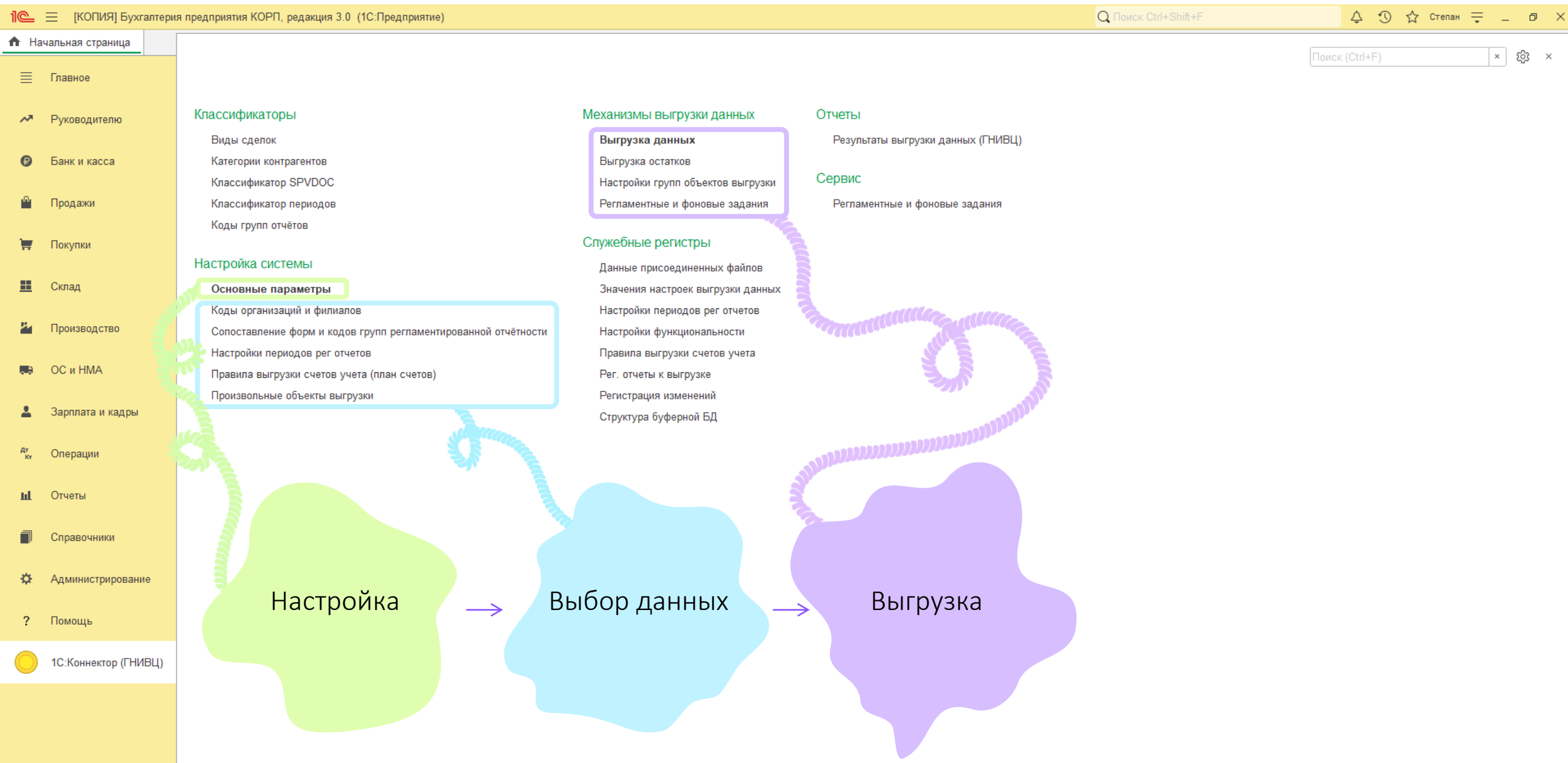

КАК ЭТО РАБОТАЕТ?

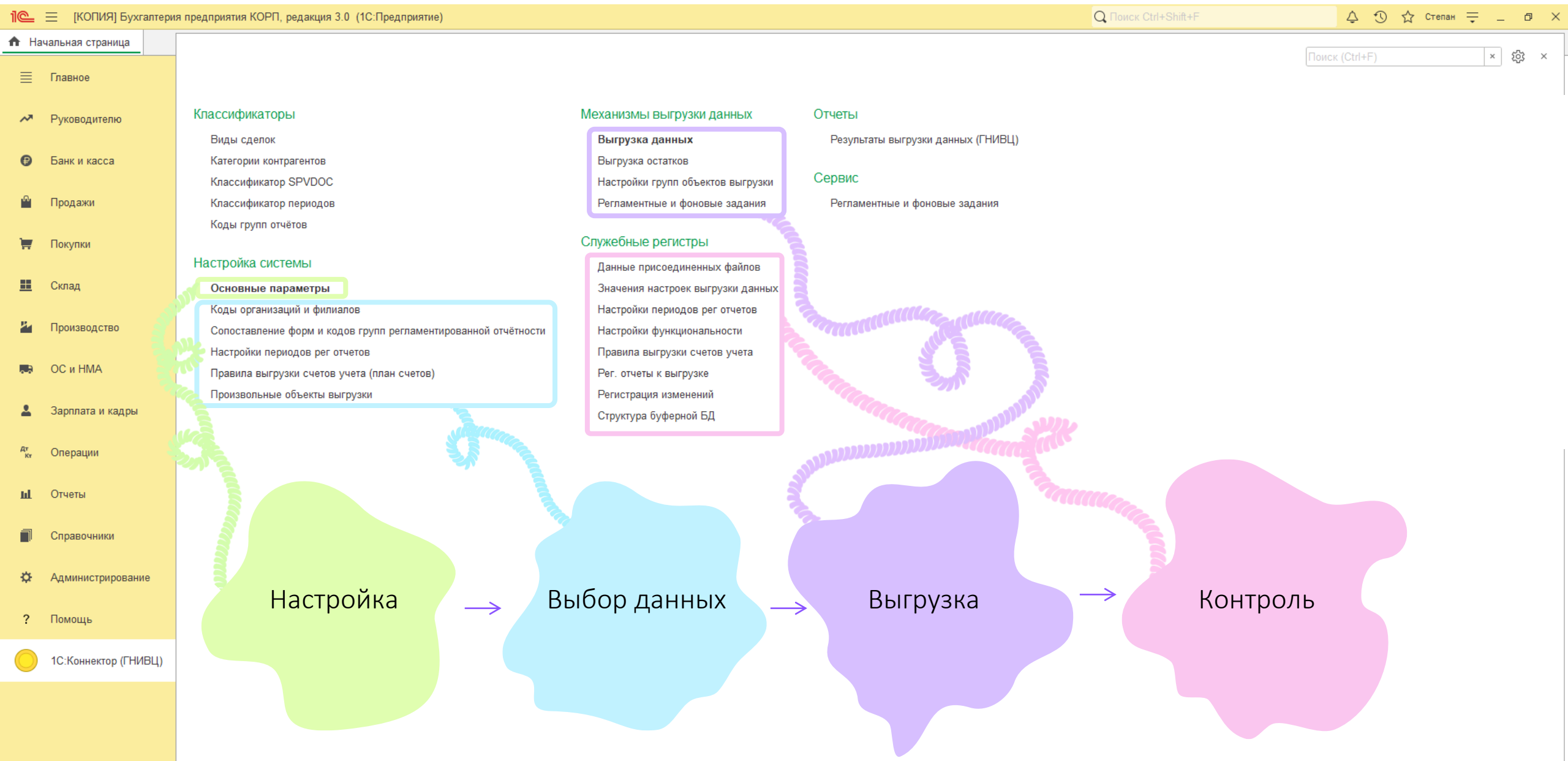

ОБЪЯСНИТЬ, ЧТО ВЫГРУЖАТЬ НА ПОНЯТНОМ ЯЗЫКЕ

- Главное
- Руководителю
- Банк и касса
- Продажи
- Покупки
- Склад
- Производство
- ОС и НМА
- Зарплата и кадры
- Операции
- Отчеты
- Справочники
- Администрирование
- Помощь
- 1С:Коннектор (ГНИВЦ)

← → ☆ Настройки обмена

Записать настройки Удалить настройки

Организация: Сигма ООО

Дата настроек: 10.10.2025

Еще ▾

Имя метаданных	
<input checked="" type="checkbox"/>	Реестр электронных документов
<input checked="" type="checkbox"/>	Справочники
<input checked="" type="checkbox"/>	План счетов
<input checked="" type="checkbox"/>	Регистр бухгалтерии
<input checked="" type="checkbox"/>	Регистр накопления
<input checked="" type="checkbox"/>	НДСАвансыПоДоговорамКомиссии
<input checked="" type="checkbox"/>	НДСВключенныйВСтоимость
<input checked="" type="checkbox"/>	НДСЗаписиКнигиПокупок
<input checked="" type="checkbox"/>	НДСЗаписиКнигиПродаж
<input checked="" type="checkbox"/>	НДСЗаписиРаздела7Декларации
<input checked="" type="checkbox"/>	НДСКосвенныеРасходы
<input checked="" type="checkbox"/>	НДСНачисленный
<input checked="" type="checkbox"/>	НДСНеоблагаемыеОперации
<input checked="" type="checkbox"/>	НДСПоПриобретеннымЦенностям
<input checked="" type="checkbox"/>	НДСПредъявленный
<input checked="" type="checkbox"/>	НДСПредъявленныйРеализация0
<input checked="" type="checkbox"/>	НДСРаздельныйУчет
<input checked="" type="checkbox"/>	НДСРеализация0
<input checked="" type="checkbox"/>	НДСсАвансов
<input checked="" type="checkbox"/>	Документы
<input checked="" type="checkbox"/>	Регистр сведений
<input checked="" type="checkbox"/>	Справки-расчеты
<input checked="" type="checkbox"/>	Сводный отчет по книге покупок и продаж

Справочники

- Контрагенты, Договоры, Номенклатура, ОС, НМА и др.

ОБЪЯСНИТЬ, ЧТО ВЫГРУЖАТЬ НА ПОНЯТНОМ ЯЗЫКЕ

- Главное
- Руководителю
- Банк и касса
- Продажи
- Покупки
- Склад
- Производство
- ОС и НМА
- Зарплата и кадры
- Операции
- Отчеты
- Справочники
- Администрирование
- Помощь
- 1С:Коннектор (ГНИВЦ)

← → ☆ **Настройки обмена**

Записать настройки Удалить настройки

Организация: Сигма ООО

Дата настроек: 10.10.2025

Еще ▾

Имя метаданных	
<input checked="" type="checkbox"/>	Реестр электронных документов
<input checked="" type="checkbox"/>	Справочники
<input checked="" type="checkbox"/>	План счетов
<input checked="" type="checkbox"/>	Регистр бухгалтерии
<input checked="" type="checkbox"/>	Регистр накопления
<input checked="" type="checkbox"/>	НДСАвансыПоДоговорамКомиссии
<input checked="" type="checkbox"/>	НДСВключенныйВСтоимость
<input checked="" type="checkbox"/>	НДСЗаписиКнигиПокупок
<input checked="" type="checkbox"/>	НДСЗаписиКнигиПродаж
<input checked="" type="checkbox"/>	НДСЗаписиРаздела7Декларации
<input checked="" type="checkbox"/>	НДСКосвенныеРасходы
<input checked="" type="checkbox"/>	НДСНачисленный
<input checked="" type="checkbox"/>	НДСНеоблагаемыеОперации
<input checked="" type="checkbox"/>	НДСПоПриобретеннымЦенностям
<input checked="" type="checkbox"/>	НДСПредъявленный
<input checked="" type="checkbox"/>	НДСПредъявленныйРеализация0
<input checked="" type="checkbox"/>	НДСРаздельныйУчет
<input checked="" type="checkbox"/>	НДСРеализация0
<input checked="" type="checkbox"/>	НДСсАвансов
<input checked="" type="checkbox"/>	Документы
<input checked="" type="checkbox"/>	Регистр сведений
<input checked="" type="checkbox"/>	Справки-расчеты
<input checked="" type="checkbox"/>	Сводный отчет по книге покупок и продаж

Регистры и отчетность

- **Регистры бухгалтерии:** проводки хозяйственных операций с детальной аналитикой
- **Регистры накоплений и сведений:** Данные учета (по НДС, затратам, амортизации и пр.), остатки по счетам
- **Регламентированная отчетность:** Декларации по налогам (на прибыль, НДС, имущество и т.д.) в связке с соответствующими операциями.

ОБЪЯСНИТЬ, ЧТО ВЫГРУЖАТЬ НА ПОНЯТНОМ ЯЗЫКЕ

- Главное
- Руководителю
- Банк и касса
- Продажи
- Покупки
- Склад
- Производство
- ОС и НМА
- Зарплата и кадры
- Операции
- Отчеты
- Справочники
- Администрирование
- Помощь
- 1С:Коннектор (ГНИВЦ)

← → ☆ **Настройки обмена**

Записать настройки Удалить настройки

Организация: Сигма ООО

Дата настроек: 10.10.2025

Имя метаданных	
<input checked="" type="checkbox"/>	Реестр электронных документов
<input checked="" type="checkbox"/>	Справочники
<input checked="" type="checkbox"/>	План счетов
<input checked="" type="checkbox"/>	Регистр бухгалтерии
<input checked="" type="checkbox"/>	Регистр накопления
<input checked="" type="checkbox"/>	НДСАвансыПоДоговорамКомиссии
<input checked="" type="checkbox"/>	НДСВключенныйВСтоимость
<input checked="" type="checkbox"/>	НДСЗаписиКнигиПокупок
<input checked="" type="checkbox"/>	НДСЗаписиКнигиПродаж
<input checked="" type="checkbox"/>	НДСЗаписиРаздела7Декларации
<input checked="" type="checkbox"/>	НДСКосвенныеРасходы
<input checked="" type="checkbox"/>	НДСНачисленный
<input checked="" type="checkbox"/>	НДСНеоблагаемыеОперации
<input checked="" type="checkbox"/>	НДСПоПриобретеннымЦенностям
<input checked="" type="checkbox"/>	НДСПредъявленный
<input checked="" type="checkbox"/>	НДСПредъявленныйРеализация0
<input checked="" type="checkbox"/>	НДСРаздельныйУчет
<input checked="" type="checkbox"/>	НДСРеализация0
<input checked="" type="checkbox"/>	НДСсАвансов
<input checked="" type="checkbox"/>	Документы
<input checked="" type="checkbox"/>	Регистр сведений
<input checked="" type="checkbox"/>	Справки-расчеты
<input checked="" type="checkbox"/>	Сводный отчет по книге покупок и продаж

Реестр электронных документов

- Скан-образы первичных документов с присвоением кодов СПВДОК.

ОБЪЯСНИТЬ, ЧТО ВЫГРУЖАТЬ НА ПОНЯТНОМ ЯЗЫКЕ

- Главное
- Руководителю
- Банк и касса
- Продажи
- Покупки
- Склад
- Производство
- ОС и НМА
- Зарплата и кадры
- Операции
- Отчеты
- Справочники
- Администрирование
- Помощь
- 1С:Коннектор (ГНИВЦ)

← → ☆ **Настройки обмена**

Записать настройки Удалить настройки

Организация: Сигма ООО

Дата настроек: 10.10.2025

Еще ▾

Имя метаданных	
<input checked="" type="checkbox"/>	Реестр электронных документов
<input checked="" type="checkbox"/>	Справочники
<input checked="" type="checkbox"/>	План счетов
<input checked="" type="checkbox"/>	Регистр бухгалтерии
<input checked="" type="checkbox"/>	Регистр накопления
<input checked="" type="checkbox"/>	НДСАвансыПоДоговорамКомиссии
<input checked="" type="checkbox"/>	НДСВключенныйВСтоимость
<input checked="" type="checkbox"/>	НДСЗаписиКнигиПокупок
<input checked="" type="checkbox"/>	НДСЗаписиКнигиПродаж
<input checked="" type="checkbox"/>	НДСЗаписиРаздела7Декларации
<input checked="" type="checkbox"/>	НДСКосвенныеРасходы
<input checked="" type="checkbox"/>	НДСНачисленный
<input checked="" type="checkbox"/>	НДСНеоблагаемыеОперации
<input checked="" type="checkbox"/>	НДСПоПриобретеннымЦенностям
<input checked="" type="checkbox"/>	НДСПредъявленный
<input checked="" type="checkbox"/>	НДСПредъявленныйРеализация0
<input checked="" type="checkbox"/>	НДСРаздельныйУчет
<input checked="" type="checkbox"/>	НДСРеализация0
<input checked="" type="checkbox"/>	НДСсАвансов
<input checked="" type="checkbox"/>	Документы
<input checked="" type="checkbox"/>	Регистр сведений
<input checked="" type="checkbox"/>	Справки-расчеты
<input checked="" type="checkbox"/>	Сводный отчет по книге покупок и продаж

Произвольные объекты

- Возможность добавить выгрузку для нестандартных стейджей.

ДЛЯ КАЖДОЙ ОБЛАСТИ РАСКРЫТИЯ МОЖНО СОЗДАВАТЬ СВОИ НАСТРОЙКИ

Настройки групп объектов выгрузки (ГНИВЦ) x Основные параметры x

← → ☆ Настройки групп объектов выгрузки (ГНИВЦ) 🔗 ⋮ x

Создать 📄 Прекратить действие 🔍 Поиск (Ctrl+F) x Еще ▾

Наименование	Организация	Объекты выгрузки	Действие... ↓	Действует по	Автоматическая выгрузка	Вид рег. отчета	Состояние отчета
[-] Выгрузка по налогу на прибыль	Сигма ООО	Рег. отчет	01.01.2025		✓	Прибыль	
[-] Выгрузка по НДС	Сигма ООО	Рег. отчет	01.01.2025			НДС	
[-] Выгрузка по транспортному налогу	Сигма ООО	Хоз. операции	01.01.2025				
🔴 Справочники полная	Сигма ООО	Справочники	10.10.2025				

Гибкие настройки выгрузки

- Создание различных **профилей выгрузки** под разные нужды (НСИ, НДС, Прибыль).
- Тонкая настройка **фильтров** (например, отбор проводок по определенным счетам).
- Возможность **ручного управления** списком изменений к выгрузке.

Централизованное управление

- Все настройки хранятся в едином интерфейсе «Основные параметры».
- Инструменты для **технического специалиста** для диагностики и тонкой настройки.

ПРИМЕР НАСТРОЙКИ ОБЪЕКТОВ ВЫГРУЗКИ

Настройки групп объектов выгрузки (ГНИВЦ) x Основные параметры x

← → ☆ Настройки групп объектов выгрузки (ГНИВЦ) 🔗 ⋮ x

Создать 📄 Прекратить действие 🔍 Поиск (Ctrl+F) x Еще ▾

Наименование	Организация	Объекты выгрузки	Действие... ↓	Действует по	Автоматическая выгрузка	Вид рег. отчета	Состояние отчета
[-] Выгрузка по налогу на прибыль	Сигма ООО	Рег. отчет	01.01.2025		✓	Прибыль	
[-] Выгрузка по НДС	Сигма ООО	Рег. отчет	01.01.2025			НДС	
[-] Выгрузка по транспортному налогу	Сигма ООО	Хоз. операции	01.01.2025				
🔍 Справочники полная	Сигма ООО	Справочники	10.10.2025				

← → ☆ Создание настройки выгрузки данных

Сохранить настройку

Объект выгрузки: НСИ Реестр эл. документов Рег. отчет + хоз. операции Хоз. операции

Организация:

Наименование настройки: Настройка действует с:

Вид рег. отчета:

Автоматическая передача данных:

Выгружать проводки прошлых периодов:

Приложить xml отчета:

> Показать детальные настройки

Объекты выгрузки | Настройки фильтров по проводкам

Наименование	Стейдж буферной БД
<input type="checkbox"/> Регистр бухгалтерии	
<input checked="" type="checkbox"/> Регистр накопления	
<input type="checkbox"/> НДСЗаписиКнигиПокупок	ra_vat_purchase_book_entries
<input type="checkbox"/> НДСЗаписиКнигиПродаж	ra_vat_sales_book_entries
<input checked="" type="checkbox"/> НДСЗаписиРаздела7Декларации	ra_vat_declaration_7
<input type="checkbox"/> НДСНачисленный	ra_vat_accrued
<input checked="" type="checkbox"/> НДСНеоблагаемыеОперации	ra_vat_trx_no_tax
<input type="checkbox"/> НДСПредъявленныйРеализация0	ra_vat_presented_0
<input checked="" type="checkbox"/> НДСРаздельныйУчет	ra_vat_acct_separate
<input type="checkbox"/> НДСРеализация0	ra_vat_sales_0
<input type="checkbox"/> НДСсАвансов	ra_vat_advance
<input type="checkbox"/> Регистр сведений	
<input type="checkbox"/> Реестр электронных документов	
<input checked="" type="checkbox"/> Справки-расчеты	
<input checked="" type="checkbox"/> Сводный отчет по книге покупок и продаж	

Настройка для выгрузки данных по НДС

- Автоматическая выгрузка
- Перечень объектов
- Применение фильтров

АВТОМАТИЗАЦИЯ УПРАВЛЕНИЯ ПОТОКОМ ДАННЫХ

← → ★ Регламентные и фоновые задания

Регламентные задания (92) | Фоновые задания

⚠ Работа со всеми внешними ресурсами (синхронизация данных, отправка почты и т.п.), выполняемая в фоне по расписанию, заблокирована для предотвращения конфликтов с основной информационной базой.
[Разблокировать](#)

Настроить расписание... | Выполнить сейчас | Обновить | Поиск (Ctrl+F)

Наименование	Состояние	Дата окончания
1С.Номенклатура. Выгрузка номенклатуры в электронные каталоги	<не определено>	<не определено>
Автоматическое получение ЭДО	<не определено>	<не определено>
Все обновления новостей	<не определено>	<не определено>
✓ Выгрузка НСИ по изменениям (ГНИВЦ)	08.10.2025 18:45:16	08.10.2025 18:45:16
✓ Выгрузка НСИ полная (ГНИВЦ)	08.10.2025 18:45:16	08.10.2025 18:45:16
✓ Выгрузка рег отчетов (ГНИВЦ)	08.10.2025 18:45:16	08.10.2025 18:45:16
✓ Выгрузка реестра электронных документов по изменениям(ГНИВЦ)	08.10.2025 18:45:16	08.10.2025 18:45:16
✓ Выгрузка реестра электронных документов полная (ГНИВЦ)	08.10.2025 18:45:16	08.10.2025 18:45:16
✓ Выгрузка хоз. операций (ГНИВЦ)	08.10.2025 18:45:16	08.10.2025 18:45:16
Добавить обновить рекламу	<не определено>	<не определено>

Выгрузка хоз. операций (ГНИВЦ) (Регл...

Записать и закрыть | Записать

Включено ⌚ **Расписание**

При ошибках повторять: раз через: секунд

Запускается от имени:

Ключ:

Сообщения или информация об ошибке регламентного задания:
 Сообщений нет

Регламентные задания

- Выгрузка может запускаться **автоматически** по расписанию.
- Привязка выгрузки хоз. операций к факту сдачи конкретной **декларации**.
- Настройка **отсрочки** для выгрузки данных после закрытия периода.

Выгрузка по изменением

- Система выгружает только те данные, которые были изменены с момента последней синхронизации, экономя время и ресурсы.

ДИАГНОСТИКА И ОТЧЕТЫ ПО РЕЗУЛЬТАТАМ ПРОВЕРКИ РЕЗУЛЬТАТОВ ПЕРЕДАЧИ ДАННЫХ

← → ☆ Результаты выгрузки данных

Организация: Сигма ООО
 Статус события:

Отбор: Организация Равно "Сигма ООО"

Дата события	Статус события	Организация	Тип объекта	Наименование	Примечание	Количество
15.10.2025 11:28:11	Ошибка	Сигма ООО	transaction_tax_onec transaction_type	Проверка типов и размеров полей в 1С и ББ	В таблице transaction_tax_onec в поле trans значения типов/длины/точности: тип поля в 1С () <-> типу поля в ББ (Строка)	
15.10.2025 11:28:11	Ошибка	Сигма ООО	transaction_tax_onec amount_permanent_differences_dt	Проверка типов и размеров полей в 1С и ББ	В таблице transaction_tax_onec в поле amo совпадают значения типов/длины/точности длина в 1С (15) > длины в ББ (14)	
15.10.2025 11:28:11	Ошибка	Сигма ООО	transaction_tax_onec amount_permanent_differences_ct	Проверка типов и размеров полей в 1С и ББ	В таблице transaction_tax_onec в поле amo совпадают значения типов/длины/точности длина в 1С (15) > длины в ББ (14)	
15.10.2025 11:28:11	Ошибка	Сигма ООО	transaction_tax_onec quantity_ct	Проверка типов и размеров полей в 1С и ББ	В таблице transaction_tax_onec в поле quar типов/длины/точности: длина в 1С (15) > длины в ББ (14)	
15.10.2025 11:28:11	Ошибка	Сигма ООО	transaction_tax_onec quantity_dt	Проверка типов и размеров полей в 1С и ББ	В таблице transaction_tax_onec в поле quar типов/длины/точности: длина в 1С (15) > длины в ББ (14)	
15.10.2025 11:28:11	Ошибка	Сигма ООО	transaction_tax_onec amount_currency_ct	Проверка типов и размеров полей в 1С и ББ	В таблице transaction_tax_onec в поле amo значения типов/длины/точности: длина в 1С (15) > длины в ББ (14)	
15.10.2025 11:28:11	Ошибка	Сигма ООО	transaction_tax_onec amount_currency_dt	Проверка типов и размеров полей в 1С и ББ	В таблице transaction_tax_onec в поле amo значения типов/длины/точности: длина в 1С (15) > длины в ББ (14)	
10.10.2025 16:59:16	Информация	Сигма ООО	справочник Контрагенты	справочник Контрагенты выгружено 257 объектов из 260 в стейдж: stg_company		3
10.10.2025 16:59:13	Информация	Сигма ООО	справочник ДоходыБудущихПериодов	справочник ДоходыБудущихПериодов выгружено 2 объектов из 2 в стейдж: nsi_future_incomes		
10.10.2025 16:59:05	Информация	Сигма ООО	справочник ДоговорыКонтрагентов	справочник ДоговорыКонтрагентов выгружено 249 объектов из 249 в стейдж: stg_contract		4
10.10.2025 16:58:52	Информация	Сигма ООО	справочник БанковскиеСчета	справочник БанковскиеСчета выгружено 261 объектов из 261 в стейдж: nsi_bank_acc		2
10.10.2025 16:53:29	Информация	Сигма ООО	справочник ФизическиеЛица	справочник ФизическиеЛица выгружено 4 объектов из 4 в стейдж: nsi_individuals		1
10.10.2025 16:53:28	Информация	Сигма ООО	справочник РасходыБудущихПериодов	справочник РасходыБудущихПериодов выгружено 6 объектов из 6 в стейдж: nsi_future_expences		1



Журнал регистрации

1С: Трекинг всех действий пользователей
 Автоматическая проверка соответствия версий и отправка уведомлений на email

Отчет «Результаты выгрузки»: Детальный анализ успешных и неудачных операций, контрольные суммы

SAP, 1C И ВСЕ, ВСЕ, ВСЕ

- Работа в рамках крупных холдингов
- Бюджетное планирование (ПРОФ/КОРП 10,0)
- управление холдингом (5,2)

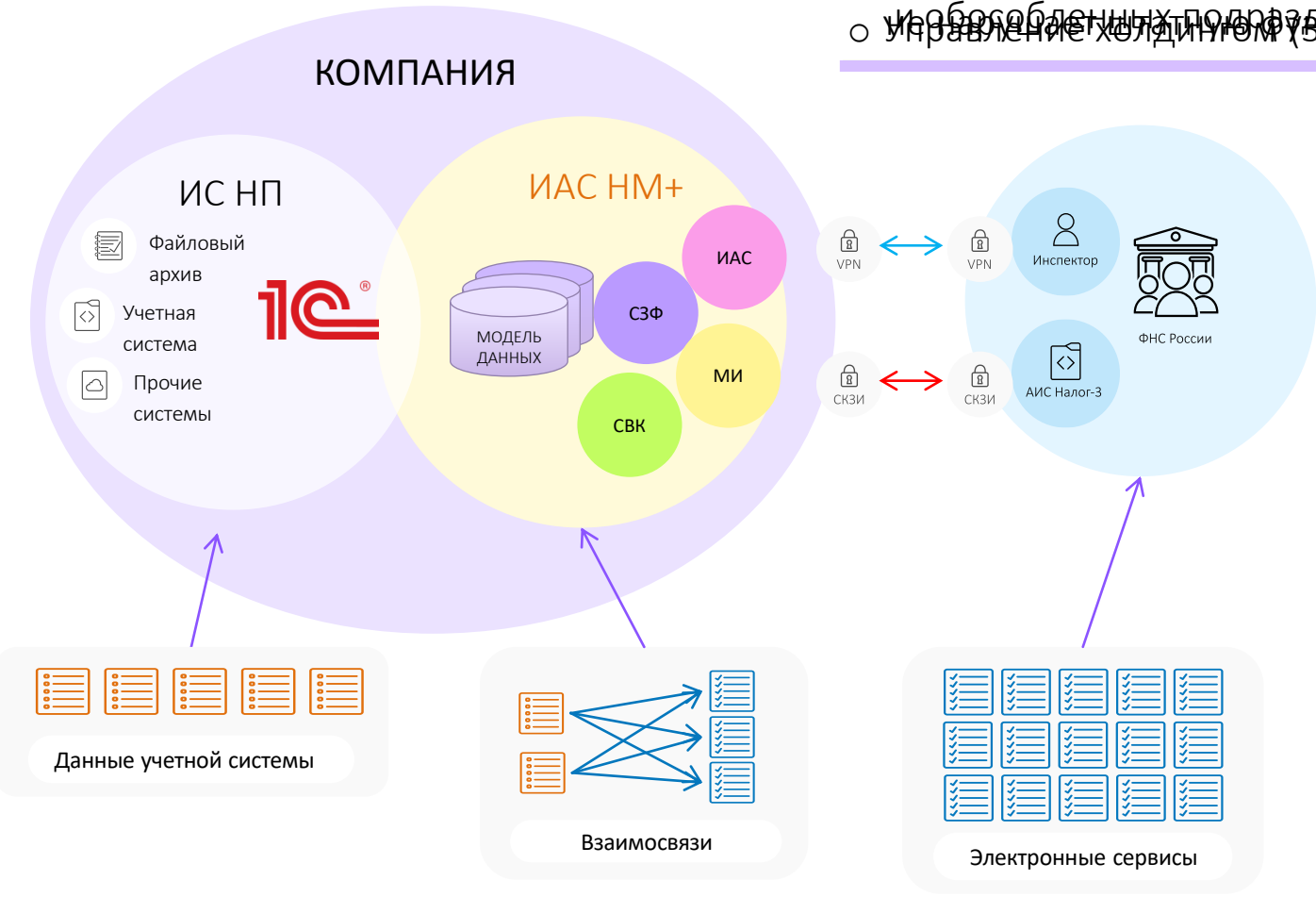

РЕШЕНИЯ ГНИВЦ ПОМОГАЮТ ДОПОЛНИТЬ ФУНКЦИИ, КОТОРЫЕ НЕ РЕАЛИЗОВАНЫ В УЧЕТНЫХ СИСТЕМАХ

ГРУППА КОМПАНИЙ

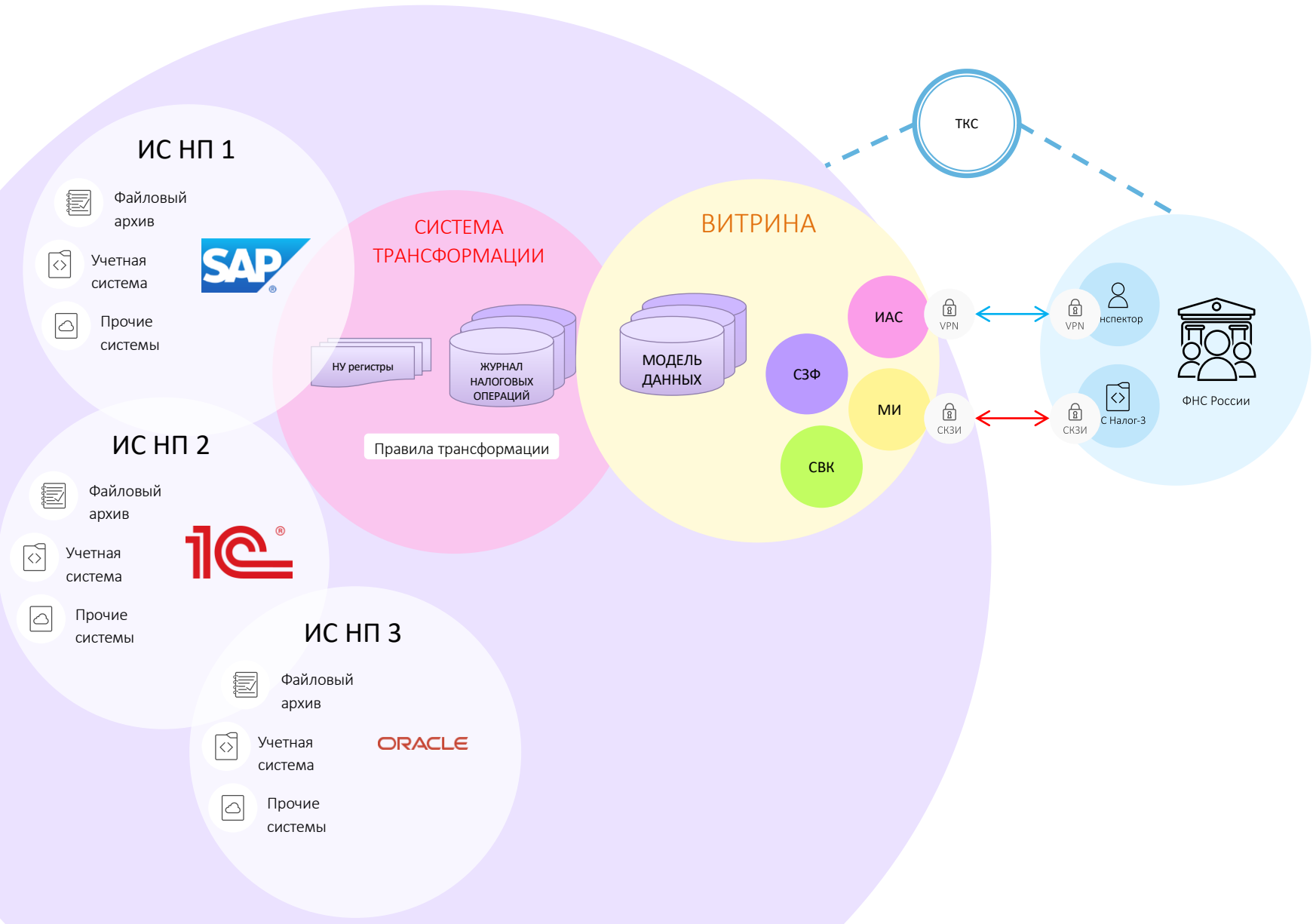

КАК ПЛОХО БЕЗ ПОМОЩНИКОВ

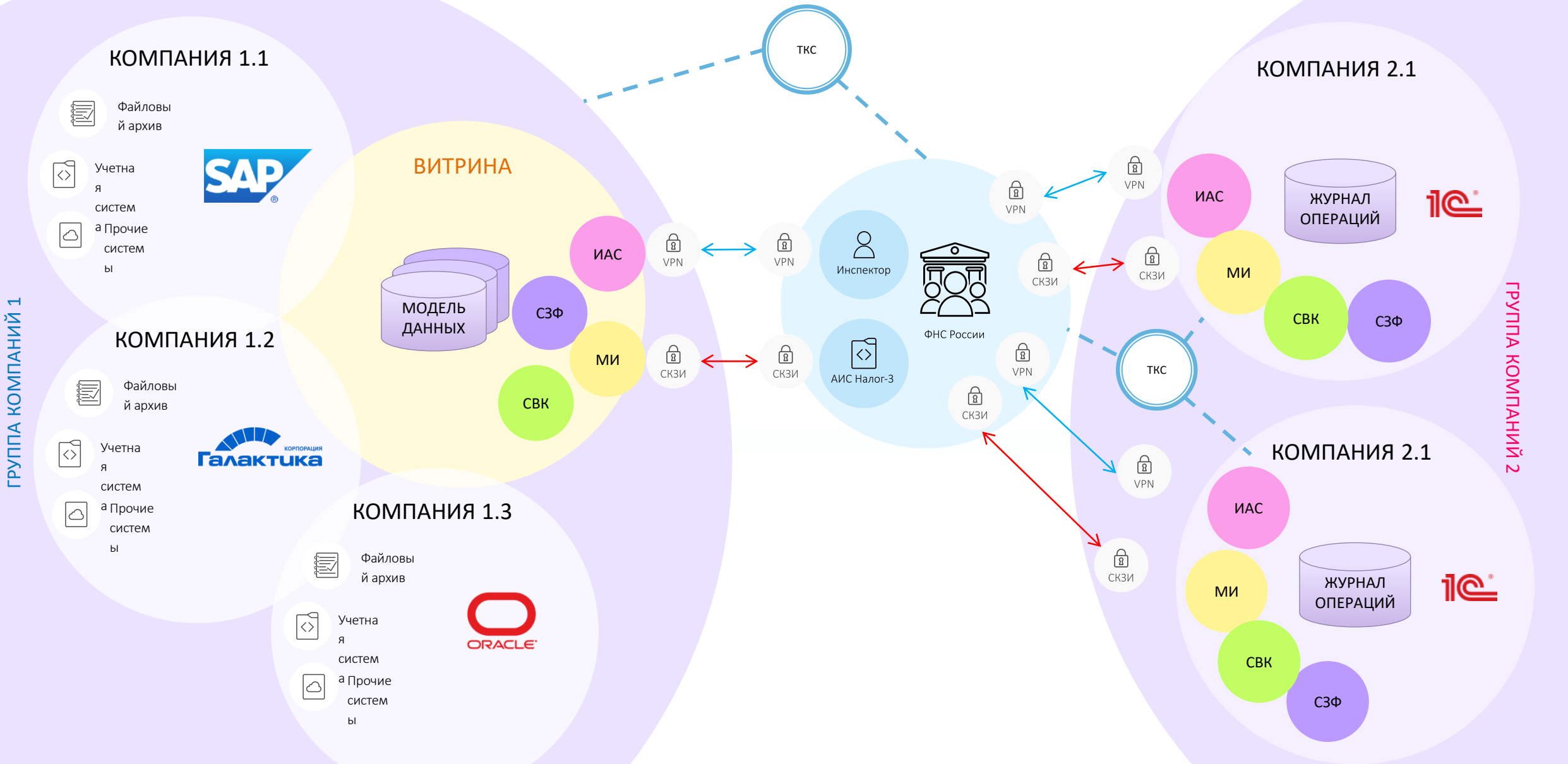

ГНИВЦ

ДЕПАРТАМЕНТ КОРПОРАТИВНЫХ ИНФОРМАЦИОННЫХ СИСТЕМ

b2b@gnivc.ru ◆ gnivc.ru ◆ nalognm.ru

